LÊ THANH TRUYỀN

Miền Trung ơi ...

Miền Trung ơi mưa bão đã qua rồi
Nắng vàng ươm gọi mời mùa gieo hạt
Bầy chim sẻ hiên nhà ríu ran lảnh lót
Hương quê thơm lừng ngọn gió nhẹ ban mai

Miền Trung ơi thương lắm những đêm dài
Mẹ nhẩm thầm chờ ngày con về Tết
Đàn gà thả vườn, luống rau xanh, chùm bồ kết
Chắt chiu sớm chiều mẹ đón đợi xuân sang

Tháng chạp về nở hoa khế bâng khuâng
Có tím lòng ai ngày nao cha đưa tiễn?
Tiếng còi tàu, hàng cau hiền quê kiểng
Thao thức tình cha từ hai phía chân trời

Diệu kì thay khi gọi miền Trung ơi
Mảnh đất gầy cong mãi căng tràn nhựa sống
Bão mưa vừa khép mình cánh cò liền bay bổng
Xao xuyến nhịp tình ca mừng đón người về.

Mộ Đức, những ngày cuối năm 2025

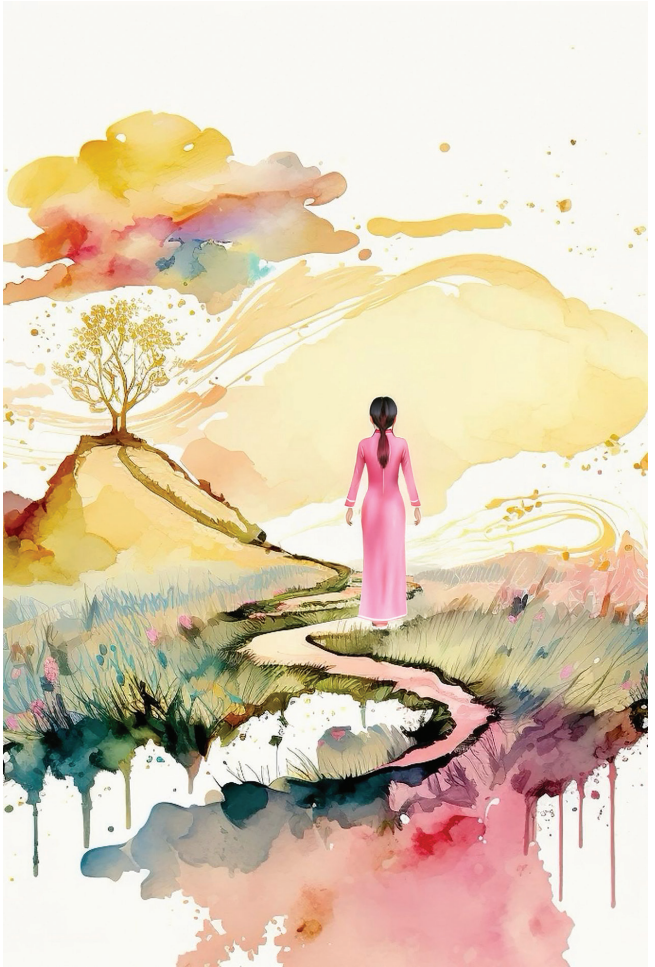



SƠN TRẦN

Đợi trước thềm xuân

Ta về ngồi trước hiên xưa
Lắng nghe nhịp võng đong đưa thuở nào
Ban mai nắng đậu bên rào
Chênh chao bóng lá rơi nhòa trong sương.

Ta về tìm những yêu thương
Gặp đêm trăng đẫm mùi hương ơ hờ
Gặp mùa cõng những ước mơ
Từng trang cổ tích tuổi thơ lật tìm.

Ta về gọi lại tiếng chim
Nhặt thưa rồi bỗng lặng im sau nhà
Gặp hồn quê giữa màu hoa
Xôn xao kí ức năm xa tháng gần.

Ta về đợi trước thềm xuân
Khi mai khẽ nở bâng khuâng khắp vườn
Đi xa qua mấy nẻo đường
Nghe Tết gọi, tình hoài hương phải về!